

Gaspreise steigen weiter

ENTWICKLUNG DER GASPRISE 2012 - 2021

Gaspreise für Haushaltskunden in Deutschland [in Cent je kWh]

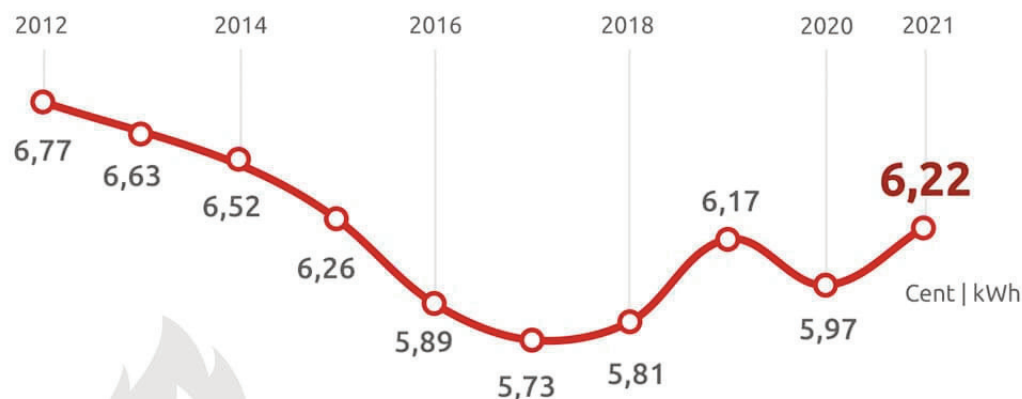

- begrenzte Vorräte
- Abhängigkeit von Importen
- höherer Verbrauch
- Prognose 2022: 9,4 ct/kWh

© 1-Gasvergleich.de

Daten: Erdgaskunden EFH, Jahresverbrauch 20.000 kWh
Quelle: BDEW, Juli 2021

Gefördert durch:

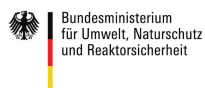

© Copyright by

